

BOLETÍN N° 37 Martes, 09 de Diciembre de 2008



www.ossasenoret.cl

Boletín técnico bursátil

Buenos días, queremos darles la bienvenida a la entrega semanal del boletín técnico bursátil preparado por el equipo de análisis técnico de OSSA SEÑORET VALORES y SEGUROS, empresa servicios en asesorías e intermediación de valores y seguros.

En este informe revisaremos los índices e indicadores más relevantes del mercado nacional e internacional y su comportamiento durante la semana pasada. En el mercado accionario local, luego de revisar los valores registrados en el IPSA, se realizará un estudio técnico de dos acciones, para intentar encontrar algún patrón que permita formular estrategias de inversión para la presente semana. Al respecto les comentamos que nuestro análisis de acciones se basa en fundamentos técnicos como: tendencias, soportes, resistencias, indicadores estadísticos, volumen transado, volatilidad, liquidez, entre otros.

Finalmente se entregará un resumen de las principales acciones que componen el IPSA, donde encontrará las tendencias y observaciones técnicas, datos útiles que esperamos le ayuden en la planificación de sus inversiones.

Esta semana, analizamos **ENERGIS y COPEC** en donde se plantean tendencias actuales de mercado y se da una recomendación para el accionista de mediano y corto plazo.

Además, para una mejor comprensión, se ha creado un glosario, que esperamos le permita familiarizarse más con términos técnicos bursátiles.

Boletín elaborado por: Matías Ossa Pohlhammer y Felipe Fernández Larrondo.

Principales índices bursátiles

ÍNDICE	VALOR	VARIACIÓN SEMANAL (%)
IPSA	2.304,05	-4,25
IGPA	11.102,19	-3,35
INTER 10	3.210,80	-2,10
DOW JONES	8.635,42	-2,19
NASDAQ 100	1.509,31	-1,71
S&P 500	876,07	-2,25
BOVESPA	35.347,39	-3,41
MERVAL	1.005,34	1,14
IPC	20.081,83	-2,21
DAX	4.381,47	-6,17
IBEX	8.491,20	-4,71
FTSE 100	4.049,37	-5,57
NIKKEI	7.917,51	-6,99
HANG SENG	13.846,09	-0,30
STRAITS TIMES	1.659,17	-4,24

COMMODITIES	VALOR	VARIACION SEMANAL (%)
PETRÓLEO WTI(US\$/Barril)	43,80	-22,35
COBRE (Cent.US\$/libra)	138,00	-16,87
ORO (US\$/Onza)	765,50	-5,65
CELULOSA HBSK (Cent. US\$/libra)	694,96	-2,35

MAYORES ALZAS (*)	PRECIO CIERRE	VARIACIÓN SEMANAL (%)
CTC-A	1.085,00	8,27
CHILE	32,75	0,77
MAYORES BAJAS (*)	PRECIO CIERRE	VARIACIÓN SEMANAL (%)
CAP	6.752,30	-15,77
CCU	3.240,00	-12,31
COPEC	4.560,00	-8,97
ANDINA-B	1.335,00	-7,93
CMPC	9.950,00	-7,01
LA POLAR	1.055,00	-5,81
SQM-B	13.987,00	-5,56

(*) Solo se consideran las acciones analizadas en el presente boletín.

Análisis técnico IPSA



Tendencia Mediano

Plazo: Bajista

Tendencia Corto

Plazo: Bajista

Precio Cierre: 2.304

Resistencia 1: 2.550

Resistencia 2: 2.730

Soporte 1: 2.375

Soporte 2: 2.200

El IPSA disminuyó sus precios en un 4,25%, se pierde soporte de 2.375 puntos, prevalecen las tendencias bajistas de mediano y corto plazo.

Del análisis de promedios, se consolida el mercado bajista. Recordar que los promedios serán sucesivas resistencias de las alzas.

Direccional negativo al alza, dirección bajista, ADX sobre 20, tenemos tendencia bajista. Estocástico llegando en zona de sobreventa, sin dar señales de recuperación.

La recomendación es analizar comportamiento en valores de 2.375 puntos, si este se consolida como resistencia, el IPSA debiera buscar soporte de 2.200 puntos.

Análisis técnico ENERSIS

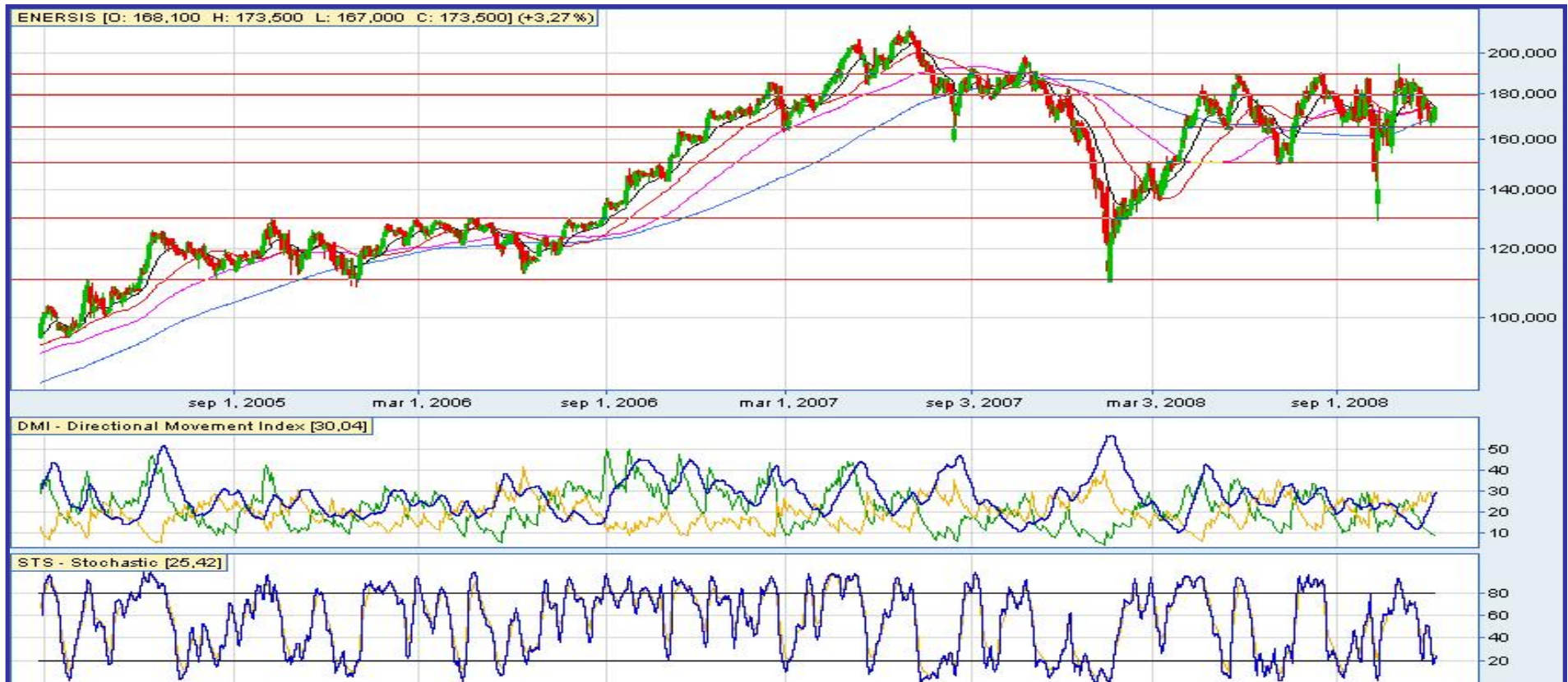

Tendencia Mediano Plazo:
Lateral

Tendencia Corto Plazo:
Lateral/Bajista

Precio Cierre: 173,49

Resistencia 1: 180

Resistencia 2: 190

Soporte 1: 165

Soporte 2: 150

La eléctrica permanece en su canal lateral, prácticamente no presentó variación durante la semana. Niveles de 185 a 190 pesos siguen siendo oportunidad de venta, mientras que niveles de 165 pesos oportunidad de compra.

Promedios horizontales, lateralidad es la tónica para la eléctrica. Promedio de 200 días sigue actuando como firme soporte.

Direccional negativo sobre el positivo, marcando dirección negativa, ADX sobre 20, precaución. Estocástico saliendo de zona de sobreventa, con rango para futuras alzas.

Recomendamos sincronizarse con el canal lateral.

Análisis técnico COPEC

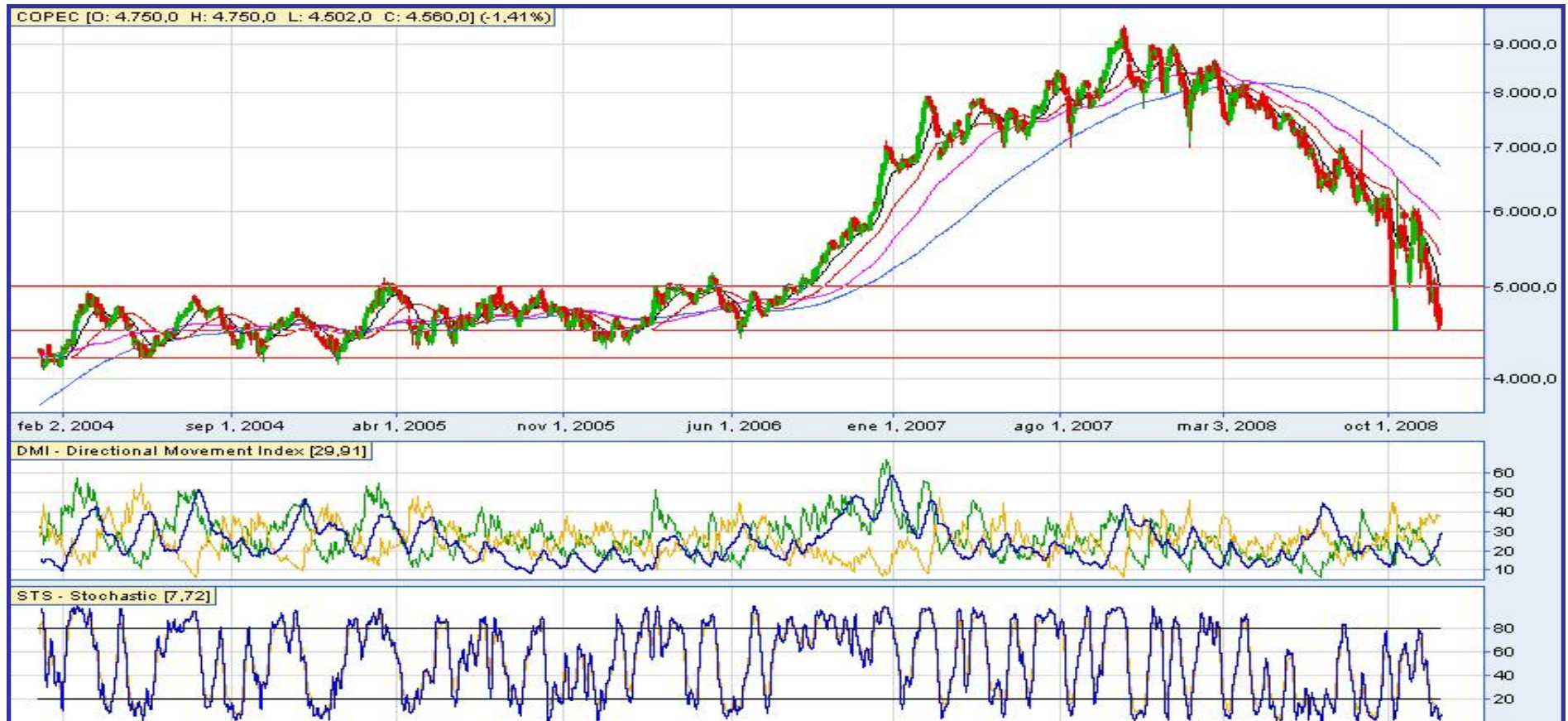

Tendencia Mediano Plazo:
Bajista

Tendencia Corto Plazo: Bajista

Precio Cierre: 4.560

Resistencia 1: 5.000

Resistencia 2: 6.000

Soporte 1: 4.500

Soporte 2: 4.200

Un retroceso de un 8,97% presentaron los títulos de la forestal, marcada tendencia bajista presenta la acción.

Del análisis de promedios se desprende su tendencia bajista. Promedios ordenados de mayor a menor en orden descendente.

Direccional negativo al alza, ADX indicando tendencia bajista. Estocástico en zona de sobreventa, sin dar señales de recuperación.

Recomendamos analizar comportamiento en valores de 4.500 pesos, si se afirma comprar, sino comprar en niveles de 4.200.

Análisis técnico RESUMEN ACCIONARIO

Acción	Sector	% IPSA	Precio Cierre	Variación Semanal %	Tendencia (ADX)		Estocástico Fuerza	Recomend.	Riesgo Recomend.
					Mediano Plazo	Corto Plazo			
ANDINA-B	Alimentos	1,21	1.335,00	-7,93	Lateral/Bajista	Lateral	Sobreventa	Mantener	Alto
BSANTANDER	Bancario	3,87	20,51	-1,87	Bajista	Bajista	Neutro+	Vender	Medio
CAP	Industrial	5,09	6.752,30	-15,77	Bajista	Bajista	Sobreventa	Mantener	Alto
CCU	Alimentos	1,55	3.240,00	-12,31	Lateral	Lateral	Sobreventa	Mantener	Medio
CENCOSUD	Retail	5,03	947,96	-5,28	Bajista	Lateral	Neutro-	Mantener	Alto
CHILE	Bancario	2,11	32,75	0,77	Bajista	Lateral	Neutro	Mantener	Alto
CMPC	Forestal	5,60	9.950,00	-7,01	Bajista	Bajista	Sobreventa	Vender	Alto
COLBUN	Eléctrico	2,82	96,14	-1,25	Lateral	Lateral	Neutro+	Mantener	Medio
COPEC	Forestal	16,48	4.560,00	-8,97	Bajista	Bajista	Sobreventa	Vender	Alto
CTC-A	Telecom.	1,63	1.085,00	8,27	Lateral	Alcista	Sobrecompra	Mantener	Medio
D&S	Retail	2,26	181,00	-2,69	Lateral	Bajista	Sobreventa	Mantener	Medio
ENDESA	Eléctrico	7,53	735,98	-4,25	Lateral	Lateral	Sobreventa	Mantener	Medio
ENERSIS	Eléctrico	7,47	173,49	-0,02	Lateral	Lateral/Bajista	Neutro+	Mantener	Medio
ENTEL	Telecom.	3,03	6.649,90	-2,21	Lateral/Bajista	Bajista	Sobreventa	Mantener	Alto
FALABELLA	Retail	2,6	1.519,30	-4,45	Bajista	Lateral	Sobreventa	Mantener	Alto
GENER	Eléctrico	0,54	182,00	-3,70	Lateral/Bajista	Lateral	Neutro-	Mantener	Medio
LA POLAR	Retail	2,13	1.055,00	-5,81	Bajista	Lateral	Neutro	Mantener	Alto
LAN	Transporte	4,16	5.400,00	-1,80	Lateral/Bajista	Lateral/Bajista	Neutro-	Mantener	Alto
MADECO	Industrial	0,61	37,40	-5,32	Bajista	Lateral	Neutro-	Vender	Alto
MASISA	Forestal	1,02	48,99	-4,87	Bajista	Bajista	Sobreventa	Vender	Alto
SQM-B	Minero	2,65	13.987,00	-5,56	Lateral/Bajista	Lateral	Neutro+	Mantener	Medio
VAPORES	Transporte	1,51	444,00	-2,00	Bajista	Bajista	Sobreventa	Vender	Alto
	Total	80,80							

Análisis técnico GLOSARIO

Tendencia: Es la dirección que siguen los precios de un activo o mercado como consecuencia del desequilibrio entre la oferta y la demanda. Esta puede ser de tres tipos: ascendente (tendencia alcista), descendente (tendencia bajista) y lateral (sin tendencia). Cuando la demanda supera a la oferta, la tendencia se vuelve alcista, ya que en el mercado hay más compradores que vendedores. Cuando la oferta supera a la demanda la tendencia se vuelve bajista ya que los vendedores empujan los precios a la baja. Y si las fuerzas están igualadas, el mercado está lateral.

Resistencia: Es un nivel de precios donde la presión vendedora impulsa los precios a la baja, ya que el número de posiciones vendedoras es superior al de posiciones compradoras, lo que provoca que los precios frenen su ascenso y caigan.

Soporte: Es un área donde la presión compradora impulsa los precios al alza, ya que el interés de los compradores supera al de los vendedores. Esto hace que los precios reboten y vuelvan a subir.

PULL BACK: Se define PULL BACK al hecho cuando los precios rompen algún soporte o resistencia, estos se devuelven confirmando este (soporte o resistencia) para después continuar con la tendencia que llevaban en la ruptura.

Canal: Se producen cuando la cotización evoluciona entre una línea de resistencia y una de soporte paralelas. Según la pendiente del canal éste se denomina alcista, bajista o lateral.

Bandera invertida: Tiene una forma similar a un canal, pero las paralelas no son horizontales, sino que tienen inclinación contraria a la tendencia principal, y la extensión de la formación es bastante corta.

Análisis técnico GLOSARIO

Medias Móviles: Tal como lo indica su nombre, una media móvil, es una media aritmética sobre un conjunto de valores (precios, volúmenes, etc.) que tiene la particularidad que su cálculo se efectúa sobre un número concreto de datos (“n” días) que marcan el periodo. Por ejemplo, la media móvil de 5 días se obtiene sumando los últimos cinco cierres y dividiendo por cinco. El cálculo de las medias puede ser de corto, medio o largo plazo. Una media de corto plazo puede ser entre 5 y 25 sesiones, la de mediano plazo puede ser entre 50 y 70 sesiones, y finalmente las medias a largo plazo suelen calcularse sobre una base de 200 sesiones. Las medias constituyen un buen indicador de la tendencia que esta tomando un título o índice. Por su construcción, es un indicador retardado, con lo cual su objetivo no es predecir cuál va a ser el comportamiento futuro de la tendencia, sino indicar cual está siendo su evolución.

DMI: (*Índice de Movimiento Direccional*). Mide la calidad de tenencia del mercado. Esta compuesto por tres curvas,; El DMI- o índice de movimiento direccional negativo, el DMI+ o índice direccional positivo y el ADX que se calcula de las dos anteriores. Si el DMI- esta por encima del DMI+ la tendencia es bajista, en caso contrario es alcista. La validez de estas señales vienen confirmadas por el ADX. Si este (ADX) esta por encima de 20 o 25 indica que el mercado está con tendencia, para saber cuál es debe seguirse la evolución de los precios.

Estocástico: Este indicador refleja el estado del precio dentro de la gama de precios de un periodo determinado de días o semanas. Este valor del precio dentro del rango está expresado en porcentaje. Las normas generales para la utilización de este indicador son: se deberá comprar cuando ambas curvas estén subiendo y cruzando el valor de sobreventa (20). Se deberá vender cuando ambas curvas estén disminuyendo y cruzando el valor de sobrecompra (80). Para mercados con tendencia marcada, el estocástico no es un buen indicador, pero se utiliza en la detección de divergencias, hecho al que se denomina en que el indicador marca una determinada acción (compra o venta), pero los precios siguen un rumbo contrario, de tal manera, se confirma que la tendencia actual de los precios este perdiendo fuerza y que se acerca el momento de que realice un giro, por lo tanto el oscilador marcara la señal de lo que hay que hacer en breve plazo.

Análisis técnico DECLARACIÓN

El Semanario Técnico Bursátil es una herramienta que tiene como objetivo ayudar al inversionista a encontrar oportunidades de inversión, las cuales siempre deben ser verificadas desde un punto de vista fundamental con la finalidad de aumentar las probabilidades de éxito. La información proporcionada es de carácter referencial y esta basada en antecedentes conocidos hasta la fecha de publicación.

OSSA SEÑORET VALORES Y SEGUROS LTDA. no se hace responsable de las decisiones de inversión en base al análisis presentado.

Esta prohibida su reproducción total o parcial sin previa autorización de OSSA SEÑORET VALORES Y SEGUROS LTDA.