

BOLETÍN Nº 49 Lunes, 02 de Marzo de 2009



www.ossasenoret.cl

Boletín técnico bursátil

Buenos días, queremos darles la bienvenida a la entrega semanal del boletín técnico bursátil preparado por el equipo de análisis técnico de OSSA SEÑORET VALORES y SEGUROS, empresa servicios en asesorías e intermediación de valores y seguros.

En este informe revisaremos los índices e indicadores más relevantes del mercado nacional e internacional y su comportamiento durante la semana pasada. En el mercado accionario local, luego de revisar los valores registrados en el IPSA, se realizará un estudio técnico de dos acciones, para intentar encontrar algún patrón que permita formular estrategias de inversión para la presente semana. Al respecto les comentamos que nuestro análisis de acciones se basa en fundamentos técnicos como: tendencias, soportes, resistencias, indicadores estadísticos, volumen transado, volatilidad, liquidez, entre otros.

Finalmente se entregará un resumen de las principales acciones que componen el IPSA, donde encontrará las tendencias y observaciones técnicas, datos útiles que esperamos le ayuden en la planificación de sus inversiones.

Esta semana, analizamos [SQM-B](#) en donde se plantean tendencias actuales de mercado y se da una recomendación para el accionista de mediano y corto plazo.

Además, para una mejor comprensión, se ha creado un glosario, que esperamos le permita familiarizarse más con términos técnicos bursátiles.

Boletín elaborado por el Equipo de Analistas de OSSA SEÑORET.

Principales índices bursátiles

ÍNDICE	VALOR	VARIACIÓN SEMANAL (%)
IPSA	2.468,63	-4,74
IGPA	11.879,64	-3,83
INTER 10	3.326,47	-3,84
DOW JONES	7.062,93	-4,11
NASDAQ 100	1.377,84	-4,40
S&P 500	735,09	-4,54
BOVESPA	38.183,31	-1,37
MERVAL	1.019,29	-2,80
IPC	17.752,18	-3,12
DAX	3.843,74	-4,26
IBEX	7.620,90	0,23
FTSE 100	3.830,09	-1,52
NIKKEI	7.568,42	2,05
HANG SENG	12.811,57	0,89
STRAITS TIMES	1.594,87	-0,16

COMMODITIES	VALOR	VARIACION SEMANAL (%)
PETRÓLEO WTI(US\$/Barril)	44,17	12,46
COBRE (Cent.US\$/libra)	153,76	3,16
ORO (US\$/Onza)	944,28	-3,48
CELULOSA HBSK (Cent. US\$/libra)	584,48	-0,85

MAYORES ALZAS (*)	PRECIO CIERRE	VARIACIÓN SEMANAL (%)
MADECO	43,26	4,24
COLBUN	112,97	1,22
MAYORES BAJAS (*)	PRECIO CIERRE	VARIACIÓN SEMANAL (%)
CAP	8.137,60	-10,70
CCU	3.240,10	-10,09
COPEC	4.805,60	-10,04
CENCOSUD	1.022,30	-7,90
ENTEL	6.483,10	-7,38
CMPC	10.967,00	-7,07
SQM-B	17.058,00	5,51

(*) Solo se consideran las acciones analizadas en el presente boletín.

Análisis técnico IPSA

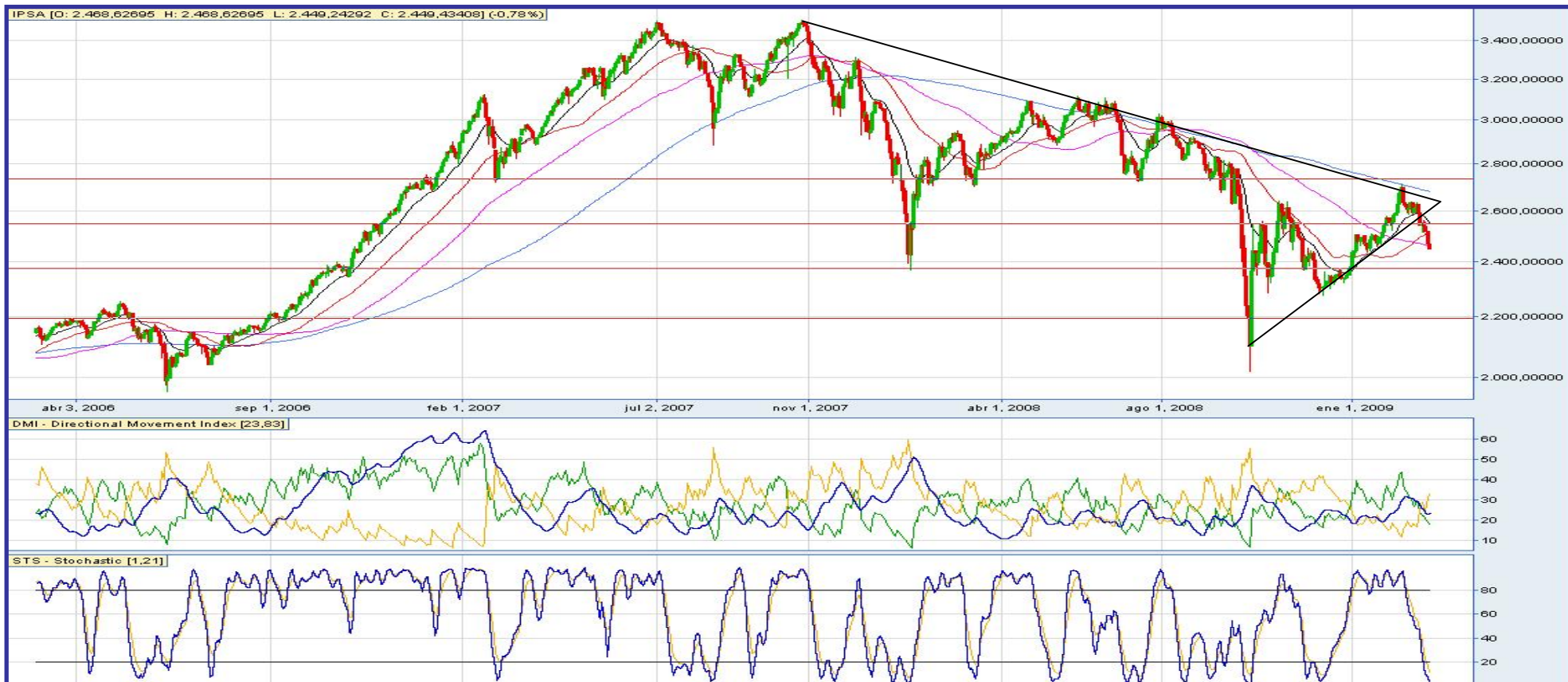

Tendencia Mediano
Plazo: Lateral/Bajista

Tendencia Corto
Plazo: Lateral/Bajista

Precio Cierre: 2.468

Resistencia 1: 2.550

Resistencia 2: 2.730

Soporte 1: 2.375

Soporte 2: 2.200

Nuestro índice sufrió fuertes bajas durante la semana, retrocediendo un 4,74%, niveles de 2.550 puntos no alcanzan a soportar al IPSA. Claramente persiste la tendencia bajista, debiera buscar soporte en primera instancia en valores cercanos a 2.375 puntos.

Al cierre semanal promedio de 100 días actuando como soporte, índice bajo todos los demás promedios, con relación a promedio de largo plazo de 200 días claramente el índice nos indica tendencia bajista, respecto a demás promedios se desprende cierta lateralidad.

Direccional negativo al alza, lo que indica cambio de dirección, ADX comenzando a indicar tendencia en esta dirección bajista. Estocástico en zona de sobreventa, sin indicar señal de recuperación.

Recomendamos esperar termino del ajuste, posibles soportes 2.375, 2.300, 2.200 puntos respectivamente. Seguir indicador ADX, si llegara a niveles de 30-40 aumentaría posibilidad de llegada de nuestro índice a valores de 2.200 puntos.

Análisis técnico SQM-B



Tendencia Mediano Plazo: Lateral

Tendencia Corto Plazo: Lateral

Precio Cierre: 17.058

Resistencia 1: 18.200

Resistencia 2: 19.000

Soporte 1: 16.800

Soporte 2: 15.000

Término de tendencia alcista de corto plazo para SQM-B, niveles de 20.000 pesos se confirman como resistencia para la acción, incluso al cierre diario los valores máximos alcanzados fueron de 19.000 pesos. Considerando la volatilidad de la acción, podría venir ajuste considerable.

Respecto a los promedios se encuentra bajo promedio de 20 días, al cierre semanal cierra justo por encima de promedios de 50 y 200 días, es vital analizar comportamiento en estos niveles.

Direccional D- al alza y ADX sin tendencia. Estocástico llegando a zona de sobreventa, sin indicar señal de recuperación.

Recomendamos analizar comportamiento en valores de 16.800 pesos, en esa zona hay bastante soporte, en caso de perder dichos niveles, la acción debiera llegar al siguiente soporte en valores de 15.000 pesos.

Análisis técnico RESUMEN ACCIONARIO

Acción	Sector	% IPSA	Precio Cierre	Variación Semanal %	Tendencia (ADX)		Estocástico Fuerza	Recomend.	Riesgo Recomend.
					Mediano Plazo	Corto Plazo			
ANDINA-B	Alimentos	1,30	1.430,00	-2,72	Lateral	Lateral	Sobreventa	Mantener	Medio
BSANTANDER	Bancario	4,39	20,10	-3,18	Lateral	Bajista	Sobreventa	Mantener	Alto
CAP	Industrial	3,35	8.137,60	-10,70	Lateral/Bajista	Lateral	Sobreventa	Mantener	Alto
CCU	Alimentos	2,06	3.240,10	-10,09	Lateral	Lateral	Sobreventa	Mantener	Medio
CENCOSUD	Retail	3,49	1.022,30	-7,90	Lateral/ Bajista	Lateral	Sobreventa	Mantener	Alto
CHILE	Bancario	2,22	36,40	-0,27	Lateral	Lateral	Neutro-	Mantener	Medio
CMPC	Forestal	4,32	10.967,00	-7,07	Lateral/Bajista	Lateral	Sobreventa	Mantener	Alto
COLBUN	Eléctrico	4,05	112,97	1,22	Lateral	Lateral/Alcista	Neutro-	Mantener	Medio
COPEC	Forestal	11,90	4.805,60	-10,04	Lateral	Lateral/Bajista	Sobreventa	Mantener	Alto
D&S	Retail	2,82	240,00	-4,00	Lateral	Lateral	Neutro-	Mantener	Medio
ENDESA	Eléctrico	11,03	722,48	-2,74	Lateral	Lateral	Sobreventa	Mantener	Medio
ENERSIS	Eléctrico	9,79	171,57	-4,15	Lateral	Lateral	Sobreventa	Mantener	Medio
ENTEL	Telecom.	3,38	6.483,10	-7,38	Lateral	Bajista	Sobreventa	Mantener	Medio
FALABELLA	Retail	2,34	1.806,70	-0,24	Lateral	Lateral	Neutro+	Mantener	Medio
GENER	Eléctrico	1,24	204,50	-1,21	Lateral	Lateral	Neutro-	Mantener	Medio
LA POLAR	Retail	0,91	1.245,00	-3,86	Lateral/ Bajista	Lateral	Sobreventa	Mantener	Alto
LAN	Transporte	4,11	4.993,80	-1,97	Lateral/Bajista	Lateral/Bajista	Sobreventa	Mantener	Alto
MADECO	Industrial	0,60	43,26	4,24	Lateral	Lateral	Neutro-	Mantener	Alto
MASISA	Forestal	0,45	51,90	-4,95	Lateral/Bajista	Lateral	Sobreventa	Mantener	Medio
RIPLEY	Retail	0,49	274,00	-3,86	Lateral/Bajista	Lateral	Sobreventa	Mantener	Alto
SQM-B	Minero	6,09	17.058,00	-5,51	Lateral	Lateral	Sobreventa	Mantener	Medio
VAPORES	Transporte	0,76	410,00	-5,31	Lateral/Bajista	Lateral/Bajista	Sobreventa	Mantener	Alto
Total		81,09							

Análisis técnico GLOSARIO

Tendencia: Es la dirección que siguen los precios de un activo o mercado como consecuencia del desequilibrio entre la oferta y la demanda. Esta puede ser de tres tipos: ascendente (tendencia alcista), descendente (tendencia bajista) y lateral (sin tendencia). Cuando la demanda supera a la oferta, la tendencia se vuelve alcista, ya que en el mercado hay más compradores que vendedores. Cuando la oferta supera a la demanda la tendencia se vuelve bajista ya que los vendedores empujan los precios a la baja. Y si las fuerzas están igualadas, el mercado está lateral.

Resistencia: Es un nivel de precios donde la presión vendedora impulsa los precios a la baja, ya que el número de posiciones vendedoras es superior al de posiciones compradoras, lo que provoca que los precios frenen su ascenso y caigan.

Soporte: Es un área donde la presión compradora impulsa los precios al alza, ya que el interés de los compradores supera al de los vendedores. Esto hace que los precios reboten y vuelvan a subir.

PULL BACK: Se define PULL BACK al hecho cuando los precios rompen algún soporte o resistencia, estos se devuelven confirmando este (soporte o resistencia) para después continuar con la tendencia que llevaban en la ruptura.

Canal: Se producen cuando la cotización evoluciona entre una línea de resistencia y una de soporte paralelas. Según la pendiente del canal éste se denomina alcista, bajista o lateral.

Bandera invertida: Tiene una forma similar a un canal, pero las paralelas no son horizontales, sino que tienen inclinación contraria a la tendencia principal, y la extensión de la formación es bastante corta.

Análisis técnico GLOSARIO

Medias Móviles: Tal como lo indica su nombre, una media móvil, es una media aritmética sobre un conjunto de valores (precios, volúmenes, etc.) que tiene la particularidad que su cálculo se efectúa sobre un número concreto de datos (“n” días) que marcan el periodo. Por ejemplo, la media móvil de 5 días se obtiene sumando los últimos cinco cierres y dividiendo por cinco. El cálculo de las medias puede ser de corto, medio o largo plazo. Una media de corto plazo puede ser entre 5 y 25 sesiones, la de mediano plazo puede ser entre 50 y 70 sesiones, y finalmente las medias a largo plazo suelen calcularse sobre una base de 200 sesiones. Las medias constituyen un buen indicador de la tendencia que esta tomando un título o índice. Por su construcción, es un indicador retardado, con lo cual su objetivo no es predecir cuál va a ser el comportamiento futuro de la tendencia, sino indicar cual está siendo su evolución.

DMI: (*Índice de Movimiento Direccional*). Mide la calidad de tenencia del mercado. Esta compuesto por tres curvas,: El DMI- o índice de movimiento direccional negativo, el DMI+ o índice direccional positivo y el ADX que se calcula de las dos anteriores. Si el DMI- esta por encima del DMI+ la tendencia es bajista, en caso contrario es alcista. La validez de estas señales vienen confirmadas por el ADX. Si este (ADX) esta por encima de 20 o 25 indica que el mercado está con tendencia, para saber cuál es debe seguirse la evolución de los precios.

Estocástico: Este indicador refleja el estado del precio dentro de la gama de precios de un periodo determinado de días o semanas. Este valor del precio dentro del rango está expresado en porcentaje. Las normas generales para la utilización de este indicador son: se deberá comprar cuando ambas curvas estén subiendo y cruzando el valor de sobreventa (20). Se deberá vender cuando ambas curvas estén disminuyendo y cruzando el valor de sobrecompra (80). Para mercados con tendencia marcada, el estocástico no es un buen indicador, pero se utiliza en la detección de divergencias, hecho al que se denomina en que el indicador marca una determinada acción (compra o venta), pero los precios siguen un rumbo contrario, de tal manera, se confirma que la tendencia actual de los precios este perdiendo fuerza y que se acerca el momento de que realice un giro, por lo tanto el oscilador marcara la señal de lo que hay que hacer en breve plazo.

Análisis técnico DECLARACIÓN

El Semanario Técnico Bursátil es una herramienta que tiene como objetivo ayudar al inversionista a encontrar oportunidades de inversión, las cuales siempre deben ser verificadas desde un punto de vista fundamental con la finalidad de aumentar las probabilidades de éxito. La información proporcionada es de carácter referencial y esta basada en antecedentes conocidos hasta la fecha de publicación.

OSSA SEÑORET VALORES Y SEGUROS LTDA. no se hace responsable de las decisiones de inversión en base al análisis presentado.

Esta prohibida su reproducción total o parcial sin previa autorización de OSSA SEÑORET VALORES Y SEGUROS LTDA.